

GRAND APARTAMENTO IBIZA TODO EL AÑO

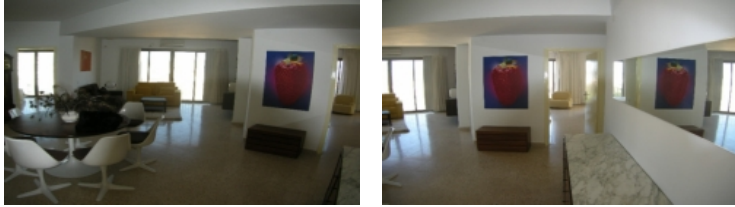

Espacioso apartamento Vara de Rey/ Avenida España, en un edificio planta 6/7 con ascensor, 160 m2 con 1 salon, 1 comedor, 1 cocina equipada, 1 trastero, 4 dormitorios, 2 cuarto de baño, balcon y granda terraza 30 m2, amueblado, A/A. Vista panoramica al la ciudad y el puerto de Ibiza.

Características

<u>Precio:</u>	€ 2.000
<u>Ubicación:</u>	Ibiza ciudad
<u>Categoría:</u>	Apartamento
<u>Condicion:</u>	Alquiler
<u>Dormitorios:</u>	4
<u>Baños:</u>	2
<u>Superficie Terreno:</u>	30
<u>Superficie Vivienda:</u>	160
<u>Dirección:</u>	Vara de Rey Ave España

Services

Equipamiento exterior:

Piscina para niños

Equipamiento interior:

Aire Acondicionado

Armarios empotrados

Video Vigilancia

Equipamiento de cocina:

Cocina totalmente equipada

Chillhouse

Campana extractora

Heladera

Horno

Lavavajillas